

## MARMORBRÜCHE IN VILLMAR

### Links der Lahn

- (1) Bongard
- (2) Borngrund  
Castellerbruch
- (3) Bodensteinsleye  
Hinterbodenstein
- (4) Kalkofen  
Fels'chen  
Judentümpel  
Mariakatheley
- (5) Kissel
- (6) Famosa  
Mühlberg  
Hexengarten
- (7) Wieshohl
- (8) Kalkreusch
- (9) Kuhauerberg
- (10) Moselpitsch

### Rechts der Lahn

- (11) Weibshohl (Runkel)
- (12) Ibachseiche
- (13) Unica
- (14) Grethenstein
- (15) Famosa (Überlahnberg)
- (16) Arfurt
- (17) Auerberg
- (18) Winkel  
Spitzwinkel
- (19) Ulmenberg





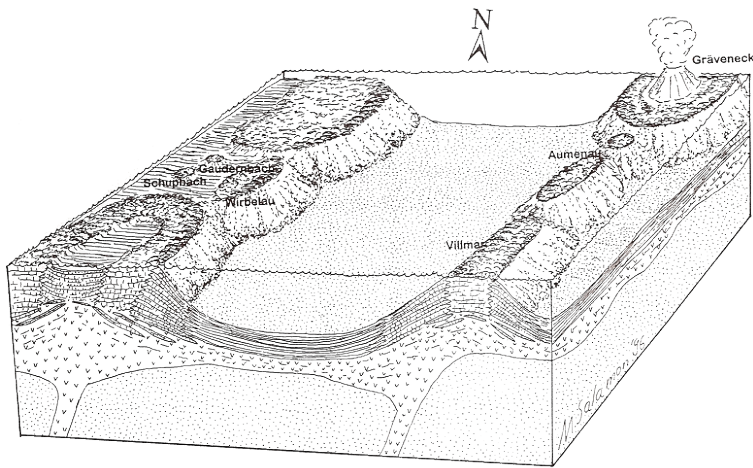

Blockbild der Situation im tropischen Devonmeer vor 380 Millionen Jahren: Unsere Region (Ortsnamen zur Orientierung) lag damals auf etwa 20° S Breite. Die Stromatoporenriffe sind auf Vulkanschwellen – überwiegend Tuffmaterial (Schalstein) – aufgewachsen [1].

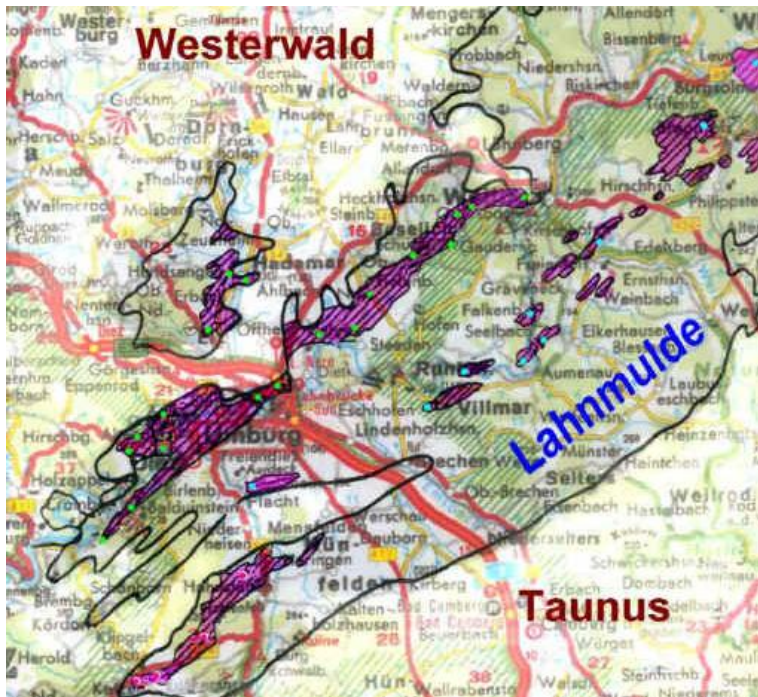

Verbreitung der Rifffalke (violett) in der devonischen Lahnmulde.

[1] Oetken, S. (1996): Faziesausbildung und Conodonten-Biofazies mittel-/oberdevonischer Rifffgesteine in der mittleren Lahnmulde (Rheinisches Schiefergebirge). - Diss. Univ. Marburg.

Kartengrundlage: Marktflecken Villmar, Redaktion: Dr. Bernold Feuerstein



# LAHN

# MARMOR TAG 2013

## MARMORBRÜCHE IN VILLMAR

**Villmar/Lahn · Sonntag, 13. Oktober 2013**